チャイナ服(20cmぬいぐるみ)

※全て実寸線です。ぬいしろを足して布をカットしてください。
※A4印刷推奨。拡大縮小せずそのままのサイズで印刷してください。
※ぬいぐるみによっては小さかったり大きかったりします。サイズが合わない場合は調節してください。

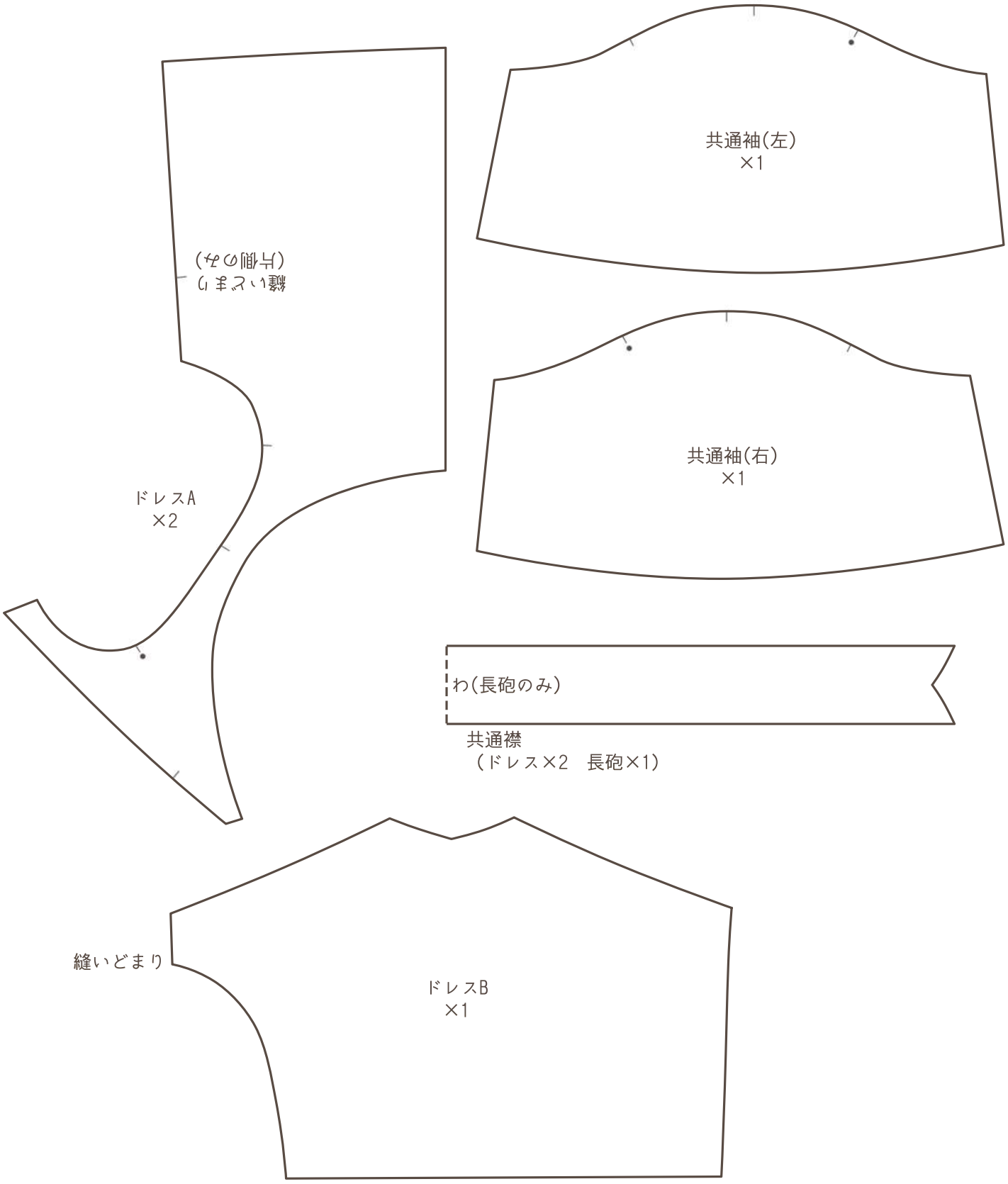



ユザワヤ © ユザワヤ商事株式会社
無断転載・複製を禁じます。

チャイナ服(20cmぬいぐるみ)

※全て実寸線です。ぬいしろを足して布をカットしてください。
※A4印刷推奨。拡大縮小せずそのままのサイズで印刷してください。
※ぬいぐるみによっては小さかったり大きかったりします。サイズが合わない場合は調節してください。

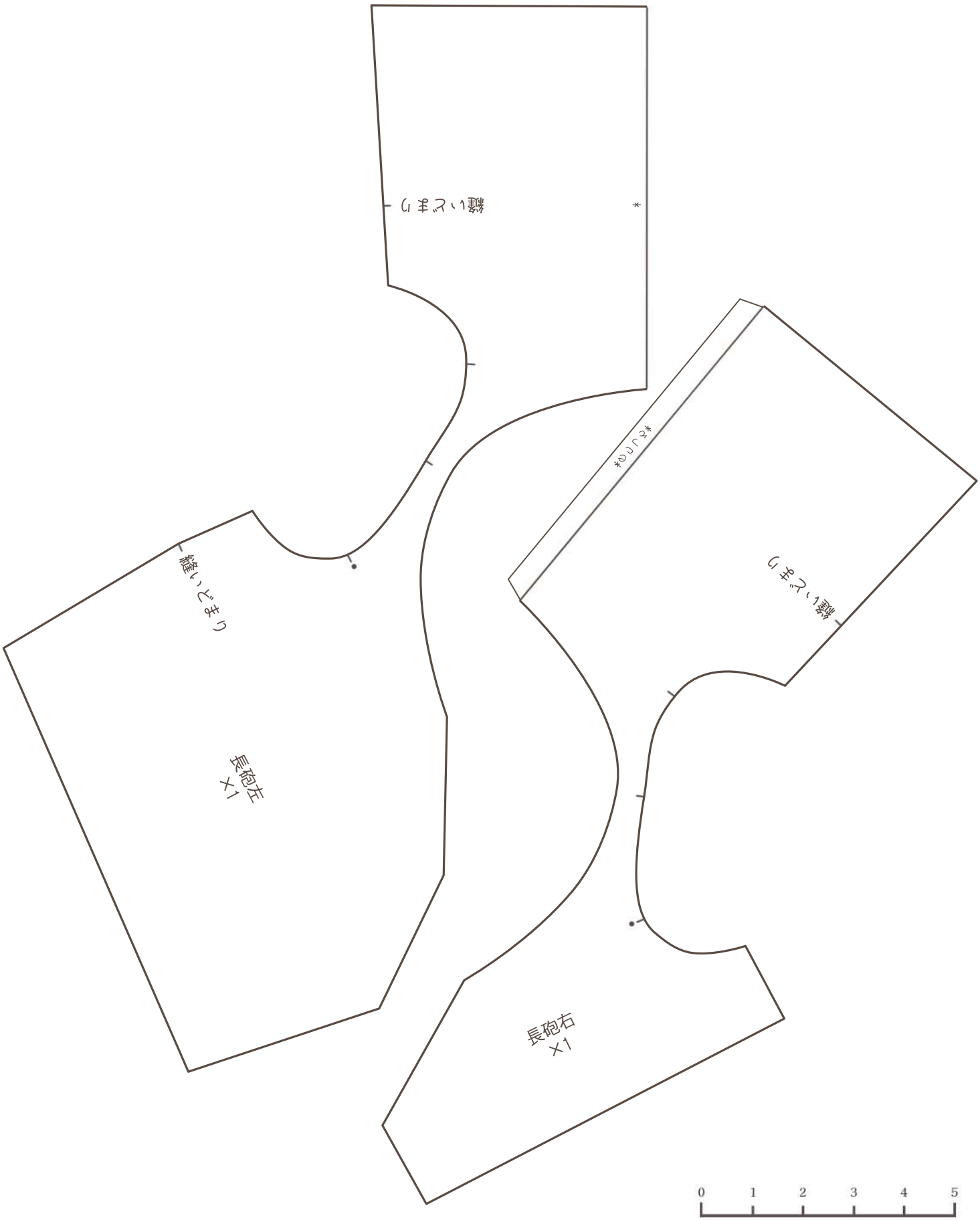

ユザワヤ © ユザワヤ商事株式会社
無断転載・複製を禁じます。

作り方

表　裏　縫う場所　切り込み

ユザワヤ　©ユザワヤ商事株式会社
無断転載・複製を禁じます。

※[1]袖の処理(共通)　画像はドレス

①袖口のぬいしろを折り、縫いとめる

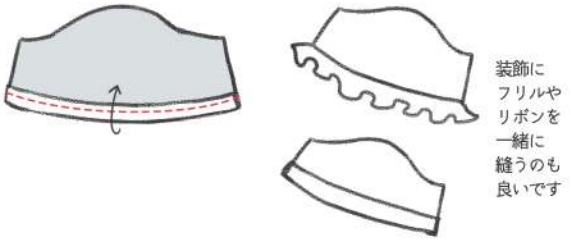

②身頃と中表で縫い合わせる

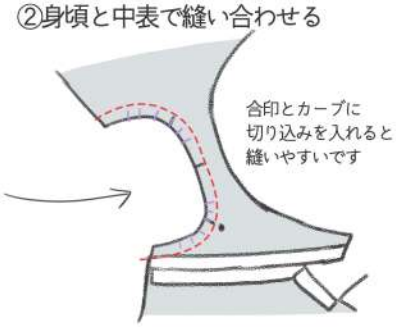

※[2]襟の処理(共通)　画像は長袍

①身頃首まわりのカーブが
きつい箇所に切り込みを入れる

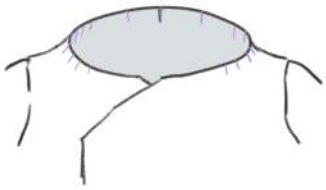

②以下の通りの手順で襟と身頃を縫い合わせる

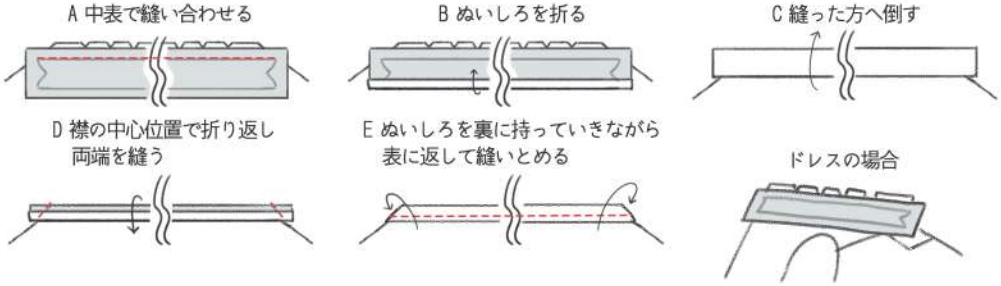

ドレス

①ドレスA・Bを中表で縫いどまりまで縫う

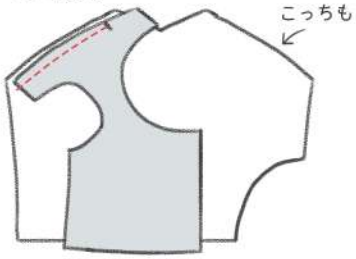

②ぬいしろを割って縫いとめる

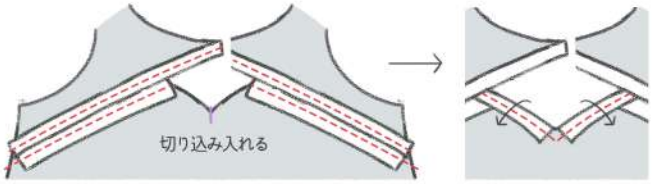

③袖と身頃を中表で
縫い合わせる※[1]

④中表で半分に折り、わきを縫う

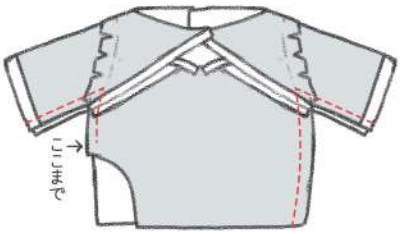

⑤図の部分を折ってから襟を縫う※[2]

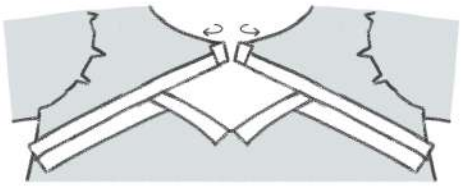

⑥残りのぬいしろを折り、縫いとめる

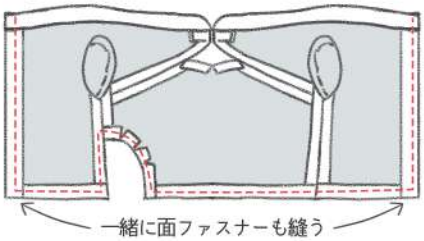

⑦装飾などをして完成





作り方

表 裏 縫う場所 切り込み

ユザワヤ © ユザワヤ商事株式会社 無断転載・複製を禁じます。

長袍

①図の箇所のぬいしろを折り、縫いとめる

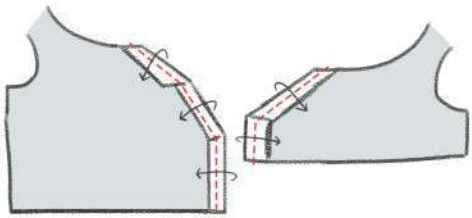

②袖と身頃を中表で縫い合わせる※[1]

③中表で半分に折り、わきを縫う
(縫いどまりまで)

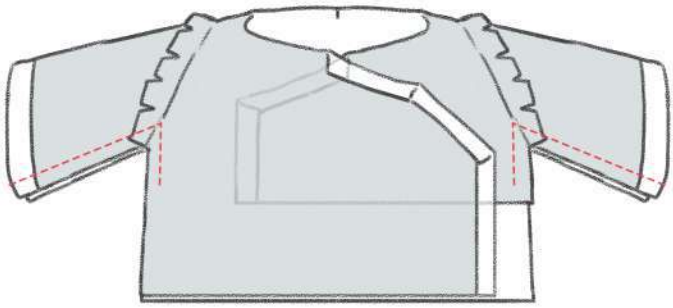

④襟を縫う※[2]

⑤残りのぬいしろを折り、縫いとめる

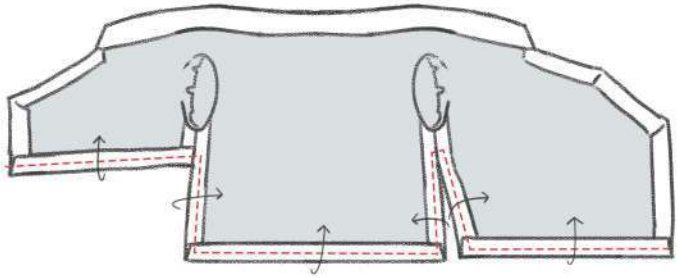

⑤装飾などをして完成

