プラグ形漏電遮断器

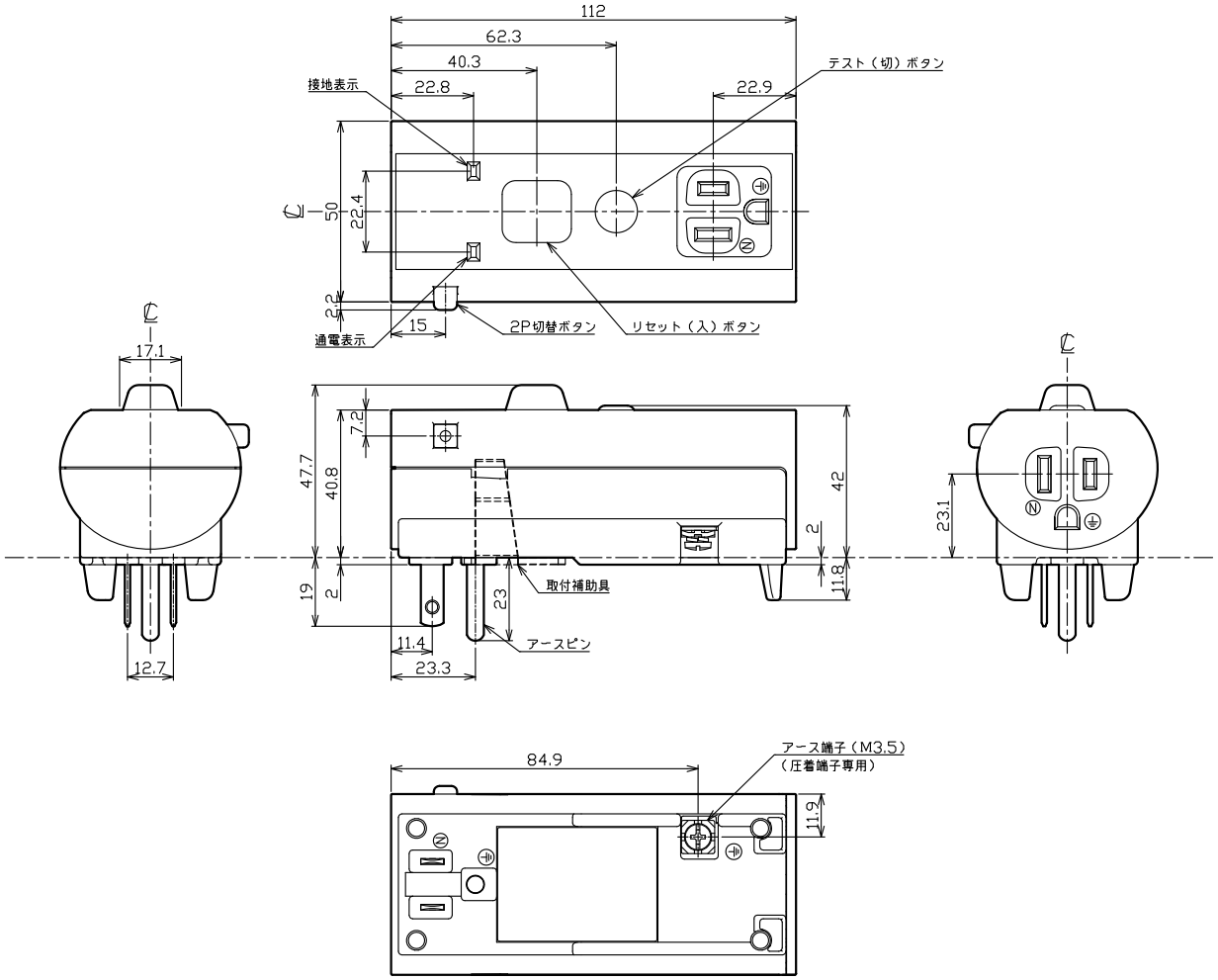

型　式	GT-XC
保護機能	地絡保護
極数(P)・素子数(E)	2P·0E
定格電圧（V）	AC100
定格電流（A）	15
動作時間	0.1秒以内
定格感度電流	15mA
定格遮断電流（kA）	−
引外し方式	−
標準接続方式	差込接続方式
コンセント口数	2（合計1,500W）
基準周囲温度	−
使用温度範囲	−10～40℃
重量（kg）	0.17
備　考	
御納入先	

日付		受領印		数量	

承　認	検　図	製　図	設　計
山本	内藤	横田	古用

年　月　日	三　角　法	
2016.11.28	1／2	G71-2PXC2

テンパール工業株式会社

0-16-11