コスモシリーズ ワイド21 映像系配線器具 ビルマンション用

■マンション等の先行配線によるCS（スカイパーフェクTVのパーフェクTVサービス）とU/V・BS・110度CSの共同受信システム例

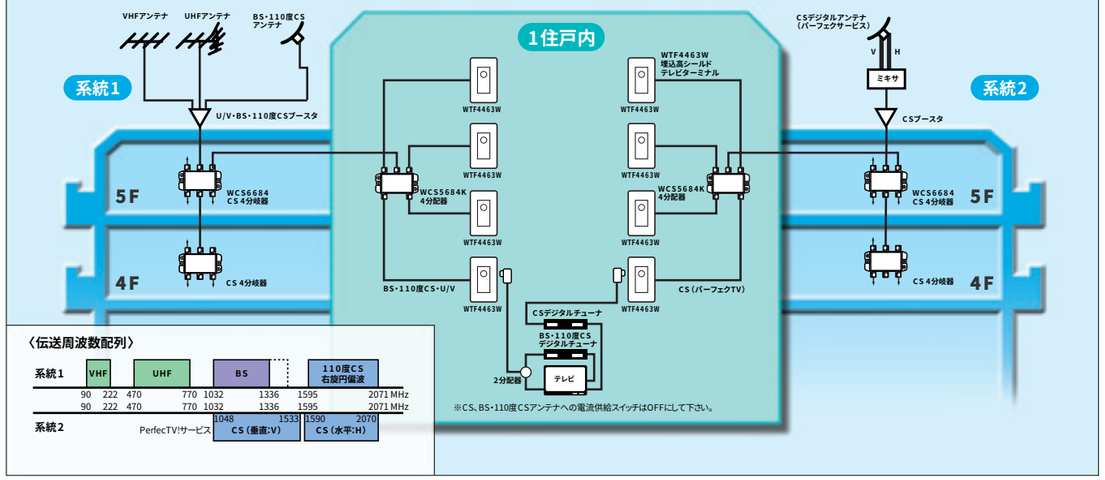

高シールドテレビターミナル・テレビコンセント

CS BS U/V CATV 10~2602MHz対応 デジタル放送推奨品

■分配配線方式
●1端子タイプ

Ⓜ**WTF4463W** 希望小売価格**2,300**円〈税抜〉
埋込高シールドテレビターミナル　1端子
（10～2602MHz）（絶縁枠付）（ホワイト）
F型接栓同梱（1個）
Ⓜ WTF4463F（ページ）もあります。

■送り配線方式
●1端子タイプ

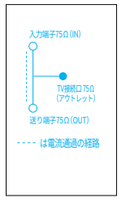

Ⓜ**WTF4364W** 希望小売価格**2,750**円〈税抜〉
埋込高シールドテレビコンセント　1端子
送り配線用　（電流通過形）
（10～2602MHz）（絶縁枠付）（ホワイト）
F型接栓同梱（2個）
Ⓜ WTF4364F（ページ）もあります。

Ⓜ**WTF4465W** 希望小売価格**2,500**円〈税抜〉
埋込高シールドテレビコンセント　1端子
端末用　（10～2602MHz）
（絶縁枠付）（ホワイト）
F型接栓同梱（1個）
Ⓜ WTF4465F（ページ）もあります。

■DHマーク

JEITA DH JEITAデジタルハイビジョン受信マークは、（社）電子情報技術産業協会に登録された一定以上の性能を有する受信システム機器に付けられるシンボルマークで、衛星放送及び地上デジタルテレビジョン放送受信用アンテナや機器の性能を証明するものです。

●2端子タイプ

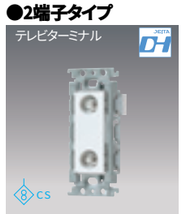

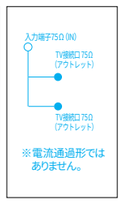

Ⓜ**WTF4473W** 希望小売価格**3,500**円〈税抜〉
埋込高シールドテレビターミナル　2端子
（10～2602MHz）（絶縁枠付）（ホワイト）
F型接栓同梱（1個）
Ⓜ WTF4473F（ページ）もあります。

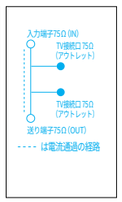

Ⓜ**WTF4374W** 希望小売価格**4,400**円〈税抜〉
埋込高シールドテレビコンセント　2端子
送り配線用　（電流通過形）
（10～2602MHz）（絶縁枠付）（ホワイト）
F型接栓同梱（2個）
Ⓜ WTF4374F（ページ）もあります。

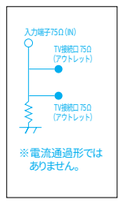

Ⓜ**WTF4475W** 希望小売価格**3,900**円〈税抜〉
埋込高シールドテレビコンセント　2端子
端末用　（10～2602MHz）（絶縁枠付）（ホワイト）
F型接栓同梱（1個）
Ⓜ WTF4475F（ページ）もあります。

寸法図は79頁をご参照ください。

●ビル・マンション用高シールドテレビコンセントの特性表

HF（10～76MHz）、FM・VHF（76～300MHz）、UHF（300～770MHz）、BS-IF（770～1,336MHz）、CS-IF1（1,336～1,770MHz）、CS-IF2（1,770～2,150MHz）、CS-IF3（2,150～2,602MHz）

	品番	用途	挿入損失（dB以下）						結合損失（dB以下）							逆結合損失（dB以上）							端子間結合損失（dB以上）							電圧定在波比（以下）							電流通過
			HF	FM・VHF	UHF	BS-IF	CS-IF1	CS-IF2	CS-IF3	HF	FM・VHF	UHF	BS-IF	CS-IF1	CS-IF2	CS-IF3	HF	FM・VHF	UHF	BS-IF	CS-IF1	CS-IF2	CS-IF3	HF	FM・VHF	UHF	BS-IF	CS-IF1	CS-IF2	CS-IF3	HF	FM・VHF	UHF	BS-IF	CS-IF1	CS-IF2	CS-IF3	
1端子	WTF4463W・F	テレビターミナル	0.5	0.4	0.5	0.5	0.8	1.0	1.0	—	—	—	—	—	—	—	—	—	—	—	—	—	—	—	—	—	—	—	—	—	—	1.8	1.3	1.5	1.5	1.8	1.8	2.0	非通過
1端子	WTF4364W・F	送り配線用	1.6	1.4	1.8	2.0	2.5	2.5	3.0	12.0	11.5	12.0	12.0	12.5	13.0	13.5	15.0	25.0	20.0	18.0	18.0	15.0	15.0	—	—	—	—	—	—	—	—	2.0	1.6	1.6	1.8	2.0	2.0	2.0	IN～OUT
1端子	WTF4465W・F	端末用	—	—	—	—	—	—	—	8.5	8.5	8.5	9.0	9.5	10.0	11.0	—	—	—	—	—	—	—	—	—	—	—	—	—	—	—	1.8	1.5	1.5	1.5	1.8	2.0	2.0	非通過
2端子	WTF4473W・F	テレビターミナル	4.3	4.0	4.3	4.8	6.0	6.0	7.0	—	—	—	—	—	—	—	—	—	—	—	—	—	—	15.0	20.0	18.0	15.0	15.0	15.0	15.0	2.0	1.6	1.6	1.8	2.0	2.0	2.0	非通過
2端子	WTF4374W・F	送り配線用	1.8	1.5	1.8	2.0	3.0	3.0	4.0	15.0	15.0	16.0	17.0	18.0	18.0	19.0	18.0	25.0	20.0	18.0	18.0	18.0	18.0	15.0	20.0	18.0	15.0	15.0	15.0	15.0	2.0	1.6	1.6	1.8	2.0	2.0	2.5	IN～OUT
2端子	WTF4475W・F	端末用	—	—	—	—	—	—	—	12.0	12.0	12.5	13.5	15.0	15.0	15.0	—	—	—	—	—	—	—	13.0	20.0	18.0	15.0	15.0	15.0	15.0	2.0	1.6	1.6	1.8	2.0	2.0	2.5	非通過

BL認定品 高シールドテレビターミナル・テレビコンセント

デジタル放送推奨品

（※F型接続は同梱されておりません）

■分配配線方式
●1端子タイプ

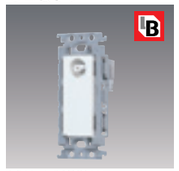

Ⓜ**WTF4260W**
希望小売価格 **4,000**円〈税抜〉
高シールドテレビターミナル
（10～2150MHz）

■分配配線方式
●2端子タイプ

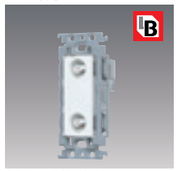

Ⓜ**WTF4270W**
希望小売価格 **4,900**円〈税抜〉
高シールドテレビターミナル
2端子（10～2150MHz）

■送り配線方式
●1端子タイプ

Ⓜ**WTF4261W**
希望小売価格 **5,200**円〈税抜〉
高シールドテレビコンセント
送り配線用（10～2150MHz）

Ⓜ**WTF4262W**
希望小売価格 **4,500**円〈税抜〉
高シールドテレビコンセント
端末用（10～2150MHz）

■送り配線方式
●2端子タイプ

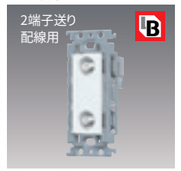

Ⓜ**WTF4271W**
希望小売価格 **6,000**円〈税抜〉
高シールドテレビコンセント
2端子送り配線用
（10～2150MHz）

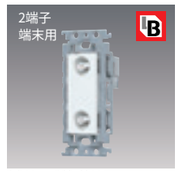

Ⓜ**WTF4272W**
希望小売価格 **5,300**円〈税抜〉
高シールドテレビコンセント
2端子端末用
（10～2150MHz）

●BL認定品テレビコンセント

品番［BL型式］	用途	TV端子数	挿入損失（dB以下）					結合損失（dB以下）					逆結合損失（dB以上）					端子間結合損失（dB以上）					電圧定在波比（以下）				
			10—76 MHz	76—300 MHz	300—770 MHz	1000—1336 MHz	1336—2150 MHz	10—76 MHz	76—300 MHz	300—770 MHz	1000—1336 MHz	1336—2150 MHz	10—76 MHz	76—300 MHz	300—770 MHz	1000—1336 MHz	1336—2150 MHz	10—76 MHz	76—300 MHz	300—770 MHz	1000—1336 MHz	1336—2150 MHz	10—76 MHz	76—300 MHz	300—770 MHz	1000—1336 MHz	1336—2150 MHz
WTF4260W［CS—7F］	テレビターミナル（テレビ端子）	1	0.8	0.4	0.6	0.8	1.5	—	—	—	—	—	—	—	—	—	—	—	—	—	—	—	2.5	1.6	1.6	1.8	2.0
WTF4270W［CS—77F］	テレビターミナル（テレビ端子）	2	5.0	4.0	4.5	5.0	6.0	—	—	—	—	—	—	—	—	—	—	13	20	18	15	15	2.5	1.6	1.6	1.8	2.0
WTF4261W［CS—7F—7］	送り配線用（中継用）	1	1.8	1.3	1.8	2.0	3.4	12	11	12	13	15	15	25	20	18	15	—	—	—	—	—	2.5	1.6	1.6	1.8	2.0
WTF4262W［CS—7F—R］	端末用	1	—	—	—	—	—	9	8.5	9	10	11	—	—	—	—	—	—	—	—	—	—	2.5	1.6	1.6	1.8	2.0
WTF4271W［CS—77F—7］	送り配線用（中継用）	2	2.0	1.5	2.0	2.2	3.4	16	15	16	17.5	18.5	15	25	20	18	15	13	20	18	15	15	2.5	1.6	1.6	1.8	2.0
WTF4272W［CS—77F—R］	端末用	2	—	—	—	—	—	13	12	13	14.5	15	—	—	—	—	—	13	20	18	15	15	2.5	1.6	1.6	1.8	2.0

B 優良住宅部品（BL部品）は、品質、性能、アフターサービスなどに優れた住宅部品を（財）ベターリビングにより審査され認定されたものです。

コスモシリーズ ワイド21 スピーカターミナル

サラウンドスピーカ等の配線を壁面内に先行配線することで室内のデザインを損なわず、スマートにスピーカの設置ができます。

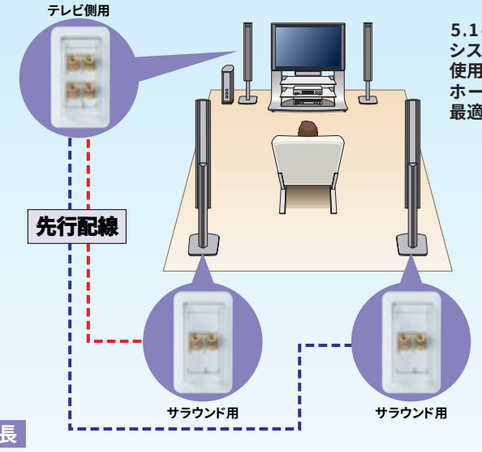

特長

①コインで増し締めできるスリット端子。
②専用スピーカ端子（バナナプラグ）にも対応。
③端子部をホコリから守る防塵カバー付。
④端子を緩めても抜け落ちない安全設計。

●1対用

Ⓜ**WTN4101W**
希望小売価格 **3,800**円〈税抜〉
埋込スピーカターミナル
（1対用）（金属枠付）（ホワイト）

●2対用

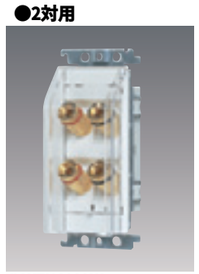

Ⓜ**WTN4102W**
希望小売価格 **5,900**円〈税抜〉
埋込スピーカターミナル
（2対用）（金属枠付）（ホワイト）

適合プレート
ラウンド ㊥ **WTC7101W 希望小売価格 110円〈税抜〉**
スイッチプレート・1連用（ホワイト）
スクエア ㊥ **WT8101W 希望小売価格 110円〈税抜〉**
（ホワイト）

適用電線

●器具表面側：
スピーカ用ケーブル（銅より線　0.5mm²～2mm²相当）
●器具裏面側：
スピーカ用ケーブル、ビニル平形コード（VFF）
（銅より線　1.25mm²～2mm²相当）

（寸法表示単位mm）

■高シールドテレビターミナル・テレビコンセント
●1端子タイプ
WTF4463W、WTF4364W、WTF4465W

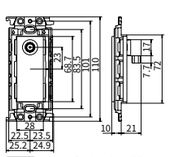

●2端子タイプ
WTF4473W、WTF4374W、WTF4475W

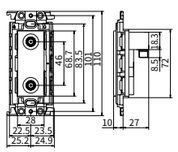

■BL認定品 高シールドテレビターミナル・テレビコンセント
●1端子タイプ
WTF4260W、WTF4261W、WTF4262W

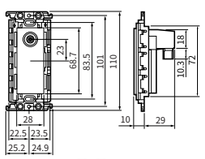

●2端子タイプ
WTF4270W、WTF4271W、WTF4272W

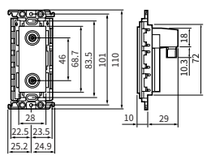

■スピーカターミナル
WTN4101W

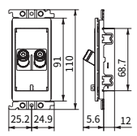

WTN4102W

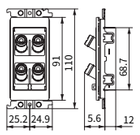

在庫区分 ㊥ 代理店様に在庫をお願いする商品　Ⓜ メーカーに在庫をしている商品　3日 5日 10日 受注後○営業日以内に工場出荷する商品　30日 45日 60日 90日 受注後○日以内に工場出荷する商品

※地区により積送期間が異なります。大口のご注文につきましては事前にご相談ください。

希望小売価格には消費税は含まれておりません。