リモコン漏電ブレーカ CLE型

商　品　図　面

CLE－30

No.　1

全　2

1．品番・定格

極数	品　番	定格電流	操作電圧	定格感度電流	定格不動作電流
2P	BCLE 21520	15A	AC24V	15mA	7.5mA
	BCLE 22020	20A			
	BCLE 23020	30A			
	BCLE 21530	15A		30mA	15mA
	BCLE 22030	20A			
	BCLE 23030	30A			
	BCLE 21521	15A	AC100V	15mA	7.5mA
	BCLE 22021	20A			
	BCLE 23021	30A			
	BCLE 21531	15A		30mA	15mA
	BCLE 22031	20A			
	BCLE 23031	30A			
	BCLE 21522	15A	AC200V	15mA	7.5mA
	BCLE 22022	20A			
	BCLE 23022	30A			
	BCLE 21532	15A		30mA	15mA
	BCLE 22032	20A			
	BCLE 23032	30A			

・定格電圧　：1φ2W　50-60HZ
　AC100-100／200-200V共用
　（使用可能電圧範囲　AC80～242V）
・漏電動作時間　：0．1秒以内（高速型）
・定格遮断容量　：AC100－100／200　Icu5kA　AC200 Icu2．5kA
・製品重量　：0．5kg

	様	制定日		2008年　4月　1日					
△1	2008/10/01　ブランド変更のため	部長	矢野	課長	大芦	検印	大芦	作成	大竹
△									
△									
△		パナソニック電工株式会社							

※ブランドが混在することがありますが品質性能上の差はございません

リモコン漏電ブレーカ CLE型 商　品　図　面	CLE－30 No.　2 全　2

2. 図面

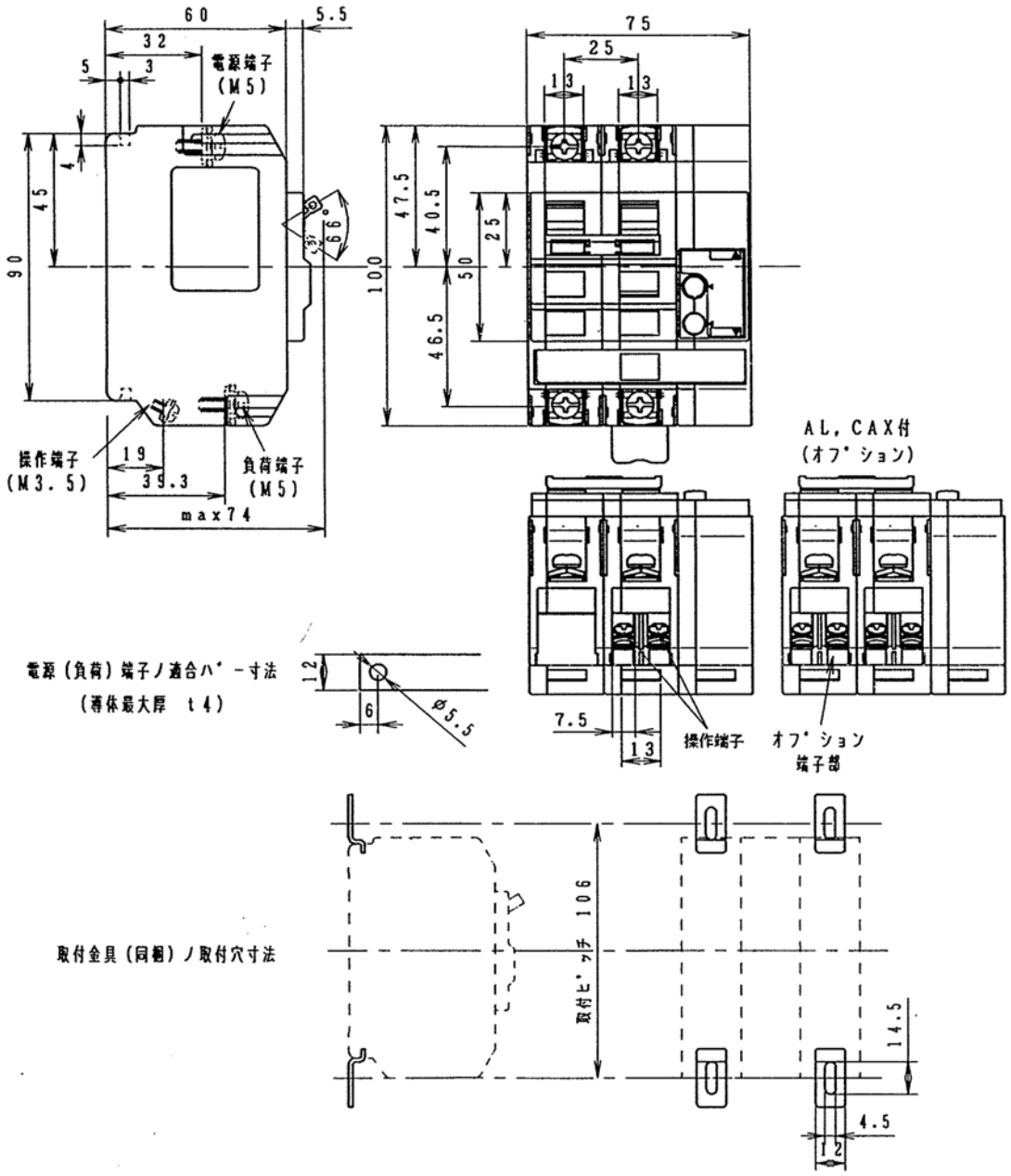

※ブランドが混在することがありますが品質性能上の差はございません