オーシャン貿易の

ブルーベリー品種カタログ

Blueberry Catalog 2018

サザン（南部）ハイブッシュブルーベリー

Southern Highbush Blueberry

スプリングハイ

品種登録番号　第 21149 号
フロリダ大学契約品種

栽培適地：関東以西の温暖な地域

要栽培契約書
増殖・転売不可

低温要求量	200 ～ 300 時間
樹　　勢	強
樹　　型	直立
果 柄 痕	大きさ ： 小
	乾 / 湿 ： 乾
果実の大きさ	極大
収 穫 時 期	6 月上・中旬～ 7 月上旬

ブルーベリーとは思えない、たまらないジューシー感を持つ品種

最大 7 g を超える極大粒種で、収穫初期の平均重量は 4 g 前後。
収穫期はかなり早い（オニールと同時期）。味は酸度が低く甘みがあり、ジューシーさを持つ。
摘み取り園や直売に向き、本品種限定での果実販売も面白い。

TH-605

品種登録番号　第 24341 号
ジョージア大学契約品種

栽培適地：関東以西の温暖な地域

要栽培契約書
増殖・転売不可

低温要求量	400 ～ 500 時間
樹　　勢	強
樹　　型	直立
果 柄 痕	大きさ ： 中
	乾 / 湿 ： 乾
果実の大きさ	大
収 穫 時 期	6 月下旬～ 7 月下旬

サザンハイブッシュの市場出荷最適品種！

果実の見た目、食味が良く、販促しやすい品種。味は酸味と甘みのバランスがよく、ジューシー。
収量はサザンハイブッシュとしてはかなり多い。
弊社所有のサザンハイブッシュ中、最も市場出荷（輸送）に向く。ジョージア大学が世界でオーシャン貿易だけに販売を許可した品種。

※収穫時期は滋賀県大津市の弊社研究農園のデータとなります。地域や気候によりことなりますことご了承ください。
また、品種特性は 2015 年度のデータをもとにしています。

パルメットー

品種登録番号　第 15016 号
ジョージア大学契約品種

栽培適地：関東以西の温暖な地域

要栽培契約書
増殖・転売不可

低温要求量	350 ～ 400 時間
樹　　勢	強
樹　　型	半開張～直立
果 柄 痕	大きさ ： 小
	乾 / 湿 ： 中
果実の大きさ	中
収 穫 時 期	6 月中旬～ 7 月上旬

サザンハイブッシュとは思えない樹勢と収量

在来の同系品種では見られないような樹勢の強さを持つ豊産性品種。
濃厚な甘みがあり、天候不良が続いても食味が落ちにくい。ブルームはやや少ない。

カミール

品種登録番号　第 16972 号
ジョージア大学契約品種

栽培適地：関東以西の温暖な地域

要栽培契約書
増殖・転売不可

低温要求量	400 ～ 500 時間
樹　　勢	強
樹　　型	直立
果 柄 痕	大きさ ： 中
	乾 / 湿 ： 乾
果実の大きさ	大
収 穫 時 期	6 月下旬～ 7 月下旬

サザンハイブッシュ　リピート率 No.1 品種！

果実の色･食味･大きさが特に優れ、収穫期の後半まで大粒の果実が続くので
収穫作業と選果の効率が良い。
開花時期はやや遅い傾向にあるため遅霜に遭う確率が少ない。

※収穫時期は滋賀県大津市の弊社研究農園のデータとなります。地域や気候によりことなりますことご了承ください。
また、品種特性は 2015 年度のデータをもとにしています。

スプリングワイド

品種登録番号　第 21150 号
フロリダ大学契約品種

栽培適地：関東以西の温暖な地域

要栽培契約書
増殖・転売不可

低温要求量	200 時間程度
樹　勢	中
樹　型	半開張
果柄痕	大きさ：小
	乾 / 湿：中
果実の大きさ	中〜大
収穫時期	6 月中旬〜 7 月中旬

摘み取り園にも出荷にもよい、甘みの強い品種。

食味は甘みが強く酸度が低いため、摘み取り園に向く。
輸送性・貯蔵性がよいことから出荷にもよい品種。

レベル

品種登録番号　第 18741 号
ジョージア大学契約品種

栽培適地：関東以西の温暖な地域

要栽培契約書
増殖・転売不可

低温要求量	400 〜 450 時間
樹　勢	強
樹　型	開張
果柄痕	大きさ：小
	乾 / 湿：乾
果実の大きさ	大
収穫時期	6 月上旬〜 6 月下旬

長距離輸送する生産者様の必需品。

同系品種の中でも収穫時期が特に早いため、高値での販売を可能にする品種。
育種元のアメリカでも高く評価され、今後 SH 系の代表品種となることが期待されている。

※収穫時期は滋賀県大津市の弊社研究農園のデータとなります。地域や気候によりことなりますことご了承ください。
また、品種特性は 2015 年度のデータをもとにしています。

ブルークリスプ

フロリダ大学契約品種

栽培適地：関東以西の温暖な地域

要栽培契約書
増殖・転売不可

低温要求量	400 ～ 600 時間
樹　　勢	強
樹　　型	半開張
果 柄 痕	大きさ ： 中
	乾 / 湿 ： 乾
果実の大きさ	中
収 穫 時 期	6 月下旬～ 7 月下旬

裂果に困っている生産者様にオススメ

果皮に厚みと硬さがあり、冷やすとカリッ、パリッとした独特の食感から、従来のサザンハイブッシュ系品種には存在しなかった個性がある。甘味が強い。

ジュエル

フロリダ大学契約品種

栽培適地：関東以西の温暖な地域

要栽培契約書
増殖・転売不可

低温要求量	250 時間程度
樹　　勢	強
樹　　型	半開張
果 柄 痕	大きさ ： 小
	乾 / 湿 ： 乾
果実の大きさ	大
収 穫 時 期	6 月中旬～ 7 月上旬

甘くてジューシー。摘み取り園で人気の品種！

柔らかさとジューシーさを持ち、瑞々しさを強く感じる。
雨での劣化が少ない品種。強い甘みと程よい酸味のバランスが良い。
摘み取り園及び近距離での販売向け。

※収穫時期は滋賀県大津市の弊社研究農園のデータとなります。地域や気候によりことなりますことご了承ください。
また、品種特性は 2015 年度のデータをもとにしています。

サンタフェ

フロリダ大学契約品種

栽培適地：関東以西の温暖な地域

要栽培契約書
増殖・転売不可

低温要求量	400 時間程度
樹　勢	強
樹　型	半開張
果柄痕	大きさ：小
	乾 / 湿：乾
果実の大きさ	中〜大
収穫時期	6 月下旬〜 7 月上旬

果実の風味がよく、甘みが強くジューシー。上質な果実品質で、果肉の締りも良好。果柄痕が非常に小さく、輸送性・貯蔵性が良い。

果実が大きく、果皮が薄くて硬く、果肉が柔らかいことから食感が良い。糖度と酸度のバランスが良い。
摘み取り園に是非取り入れたい品種。

ウィンザー

フロリダ大学契約品種

栽培適地：関東以西の温暖な地域

要栽培契約書
増殖・転売不可

低温要求量	300 時間程度
樹　勢	強
樹　型	半開張
果柄痕	大きさ：中〜大
	乾 / 湿：中
果実の大きさ	大
収穫時期	6 月中旬〜 7 月上旬

サザンベル

フロリダ大学契約品種

栽培適地：関東以西の温暖な地域

要栽培契約書
増殖・転売不可

低温要求量	400 時間程度
樹　勢	強
樹　型	開張
果柄痕	大きさ：小
	乾 / 湿：乾
果実の大きさ	大〜中
収穫時期	6 月中旬〜 7 月上旬

豊産性の品種。皮は硬く果肉に締りがある。果柄痕が小さく乾いている。輸送性・貯蔵性に非常に優れている。
排水性の良い畑へ植える。

※収穫時期は滋賀県大津市の弊社研究農園のデータとなります。地域や気候によりことなりますことご了承ください。
また、品種特性は 2015 年度のデータをもとにしています。

セブリング

フロリダ大学契約品種

栽培適地：関東以西の温暖な地域

要栽培契約書
増殖・転売不可

低温要求量	200 時間程度
樹　勢	強
樹　型	直立
果柄痕	大きさ：小
	乾 / 湿：乾
果実の大きさ	大
収穫時期	6 月中旬～ 7 月上旬

甘味と香りが特に強い。曇天続きでも風味よく味が落ちにくい。熟期はまとまっている。ぽろぽろ取れやすく収穫しやすい。摘み取り園及び近距離での販売向け。

マグノリア

低温要求量	500 時間程度
樹　勢	強
樹　型	開張
果柄痕	大きさ：小
	乾 / 湿：乾
果実の大きさ	中～大
収穫時期	6 月下旬～ 7 月上旬

栽培適地：関東以西の温暖な地域

樹高が高くならないため管理しやすく、樹勢も強い。糖度・酸味のバランスがとてもよく、輸送性も優れる。摘み取り園にも出荷にも向く品種。

オーシャンリベール

低温要求量	600 ～ 800 時間
樹　勢	強
樹　型	直立
果柄痕	大きさ：小
	乾 / 湿：乾
果実の大きさ	中
収穫時期	6 月上旬～ 7 月中旬

栽培適地：関東以西の温暖な地域

果肉が硬く、パリッ、シャリッとした食感がある。酸味が少なく風味・香りが高い。裂果に強い品種。

※収穫時期は滋賀県大津市の弊社研究農園のデータとなります。地域や気候によりことなりますことご了承ください。
また、品種特性は 2015 年度のデータをもとにしています。

シャープブルー

低温要求量	200 ～ 300 時間
樹　　勢	強
樹　　型	開張
果 柄 痕	大きさ ： 中
	乾 / 湿 ： 湿
果実の大きさ	中
収 穫 時 期	6 月中旬～ 6 月下旬

栽培適地：関東以西の温暖な地域

環境適応力は幅広く、栽培しやすい品種。果実の風味はよくジューシー。輸送はあまり向かないが、摘み取り園や加工用としては最適。

オーシャンハノーバー

低温要求量	―
樹　　勢	強
樹　　型	半開張
果 柄 痕	大きさ ： 中
	乾 / 湿 ： 乾
果実の大きさ	大
収 穫 時 期	6 月上旬～ 6 月中旬

栽培適地：関東以西の温暖な地域

サザンハイブッシュの中では樹勢が強く豊産性。果実サイズは平均して大きく、甘みと酸味のバランスがとても良い。極早生品種にはぜひ取り入れたい品種。

サミット

低温要求量	800 時間程度
樹　　勢	中
樹　　型	半開張
果 柄 痕	大きさ ： 小
	乾 / 湿 ： 乾
果実の大きさ	大
収 穫 時 期	6 月下旬

栽培適地：関東以西の温暖な地域

ジューシーで風味がよく大粒。ブルームが多く粒がそろっており、見た目のいい果実。
収穫初期は酸味が強いが、完熟するとバランスのいい味になる。

※収穫時期は滋賀県大津市の弊社研究農園のデータとなります。地域や気候によりことなりますことご了承ください。
また、品種特性は 2015 年度のデータをもとにしています。

オーシャンガップトン

低温要求量	―
樹　　勢	中
樹　　型	直立
果 柄 痕	大きさ：小
	乾 / 湿 ：乾
果実の大きさ	中〜大
収 穫 時 期	6 月下旬〜 7 月上旬

栽培適地：関東以西の温暖な地域

中〜大粒のしっかりした硬さの果実。甘味と酸味のバランスが良く、香りが濃厚。
裂果しにくい。

低温要求量とは？

ブルーベリーが春に休眠から覚め、生育するためには、一定時間、低温にさらすことが必要となります。
7.2℃以下の低温に遭う時間を「低温要求量」と言い、品種によってその期間は異なります。
十分に低温要求量を満たしていないと、発芽が悪く開花も遅くなり、果実の成長に影響が出ます。
育成する地域で低温要求量を満たせるかが、品種の選定に重要です。

果柄痕（かへいこん）について

果実から果柄（軸）を外した部分に残る、丸い跡を「果柄痕」と言います。
ブルーベリーはこの果柄痕から腐りやすいため、小さく乾燥していると収穫後の日持ちがよくなります。

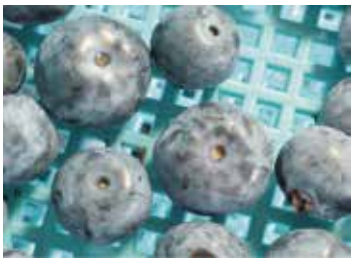

オーシャン貿易から発送する苗木について

ポット：10.5cm（3.5 号）〜 15 ㎝ (5 号)
樹　高：約 30 ㎝以上、2 年生苗相当
※ただし、キャンペーンなどの規格外品は除きます。
　また、品種や季節、樹型（開張など）、気候条件によって変動がございます。

ポット径や樹高について、ご指定いただくことはできません。

※収穫時期は滋賀県大津市の弊社研究農園のデータとなります。地域や気候によりことなりますことご了承ください。
　また、品種特性は 2015 年度のデータをもとにしています。

ラビットアイブルーベリー
Rabbiteye Blueberry

フロリダローズ

品種登録番号　第 24217 号
フロリダ大学契約品種

栽培適地：関東以西の温暖な地域

要栽培契約書
増殖・転売不可

低温要求量	300 時間程度
樹　　勢	中
樹　　型	半開張
果 柄 痕	大きさ ： 中
	乾 / 湿 ： 中
果実の大きさ	大～中
収 穫 時 期	7 月中旬～ 8 月上旬

真夏のブルーベリー園を華やかに彩る、コーラルピンクのブルーベリー果実。

酸味がほとんどなく、爽やかな甘さ。かなりジューシーな食感で、種のザラザラ感は少ない。
摘み取り園向きの品種。

バーノン

品種登録番号　第 16969 号
ジョージア大学契約品種

栽培適地：関東以西の温暖な地域

要栽培契約書
増殖・転売不可

低温要求量	500 ～ 550 時間
樹　　勢	中
樹　　型	半開張
果 柄 痕	大きさ ： 小
	乾 / 湿 ： 乾
果実の大きさ	大
収 穫 時 期	7 月上旬～ 7 月下旬

サザンハイブッシュとラビットアイの谷間を埋める大実品種

ブライトウェルよりも 10 日前後収穫が早く、今までのハイブッシュとラビットアイの収穫の谷間を埋める重要な品種。果実の房が詰まりすぎず、非常に大粒のため収穫が容易。

※収穫時期は滋賀県大津市の弊社研究農園のデータとなります。地域や気候によりことなりますことご了承ください。
また、品種特性は 2015 年度のデータをもとにしています。

セイボリー

品種登録番号　第 24275 号
フロリダ大学契約品種

栽培適地：関東以西の温暖な地域

要栽培契約書
増殖・転売不可

低温要求量	300 時間程度
樹　　勢	中～強
樹　　型	半開張
果 柄 痕	大きさ：小
	乾 / 湿 ：乾
果実の大きさ	大
収 穫 時 期	7 月上旬～ 7 月下旬

6ｇを超える大粒の実が採れる人気品種！

果実は非常に大粒で、酸味と甘みのバランスは良い。
6ｇを超える大粒の実が採れることから、摘み取り園経営には是非取り入れたい品種。

ラヒ®

商標登録番号　T4544297 号
The New Zealand Institute for
Plant and FoodResearch Limited 社

栽培適地：関東以西の温暖な地域

要栽培契約書
増殖・転売不可

低温要求量	650 ～ 700 時間
樹　　勢	強
樹　　型	直立
果 柄 痕	大きさ：小
	乾 / 湿 ：乾
果実の大きさ	中～大
収 穫 時 期	7 月下旬～ 8 月下旬

樹勢が強く、甘味が強い果実の品種！出荷にも摘み取り園にも OK

裂果が少なくブルームが多く、長期貯蔵に向く。出荷にも安心な硬さの果実。
果実の品質は非常に良く、甘みが強い。
樹勢が非常に強くシュートが発生しやすい。

※収穫時期は滋賀県大津市の弊社研究農園のデータとなります。地域や気候によりことなりますことご了承ください。
また、品種特性は 2015 年度のデータをもとにしています。

オーシャンバルドウィン

低温要求量	450 ～ 500 時間
樹　　勢	強
樹　　型	開張
果 柄 痕	大きさ ： 小
	乾 / 湿 ： 乾
果実の大きさ	大
収 穫 時 期	8 月上旬～ 8 月下旬

栽培適地：関東以西の温暖な地域

摘み取り園の後半に是非入れておきたい豊産性品種。果肉と果皮がしなやかで濃厚な味わいがある。
輸送性は劣る。

ノビリス（T-100）

低温要求量	ー
樹　　勢	強
樹　　型	開張
果 柄 痕	大きさ ： ー
	乾 / 湿 ： ー
果実の大きさ	大
収 穫 時 期	7 月下旬～ 8 月下旬

栽培適地：関東以西の温暖な地域

樹勢が強く、市場出荷にも摘み取り園にも向く品種。果実が平均的に大きく、甘みが強く風味が良い。
裂果が少ない。

ブライトウェル

低温要求量	350 ～ 400 時間
樹　　勢	強
樹　　型	直立
果 柄 痕	大きさ ： 中
	乾 / 湿 ： 乾
果実の大きさ	中
収 穫 時 期	7 月上旬～ 8 月上旬

栽培適地：関東以西の温暖な地域

豊産性で裂果しにくい品種。ラビットアイ系の中では早生で、樹高が低いため収穫しやすい。
果実は酸味が少なく甘みが強い。総合的に優れた品種。

※収穫時期は滋賀県大津市の弊社研究農園のデータとなります。地域や気候によりことなりますことご了承ください。
また、品種特性は 2015 年度のデータをもとにしています。

パウダーブルー

低温要求量	450 ～ 500 時間
樹　　勢	強
樹　　型	直立
果 柄 痕	大きさ ：小
	乾 / 湿 ：乾
果実の大きさ	中
収 穫 時 期	7 月中旬～ 8 月下旬

栽培適地：関東以西の温暖な地域

収量が多く、摘み取り園の後半に入れておくと助かる品種。糖度が高く、食味が良い。輸送性にも優れるため、出荷にも摘み取り園にも向く。

モンゴメリー

低温要求量	ー
樹　　勢	中
樹　　型	半開張
果 柄 痕	大きさ ： 小
	乾 / 湿 ： 乾
果実の大きさ	中～大
収 穫 時 期	7 月上旬～ 8 月上旬

栽培適地：関東以西の温暖な地域

中粒ながら、香り・風味が良くフルーティな果実。日持ちしやすい。

ティフブルー

低温要求量	600 ～ 800 時間
樹　　勢	強
樹　　型	直立
果 柄 痕	大きさ ： 小
	乾 / 湿 ： 乾
果実の大きさ	中
収 穫 時 期	7 月中旬～ 8 月中旬

栽培適地：関東以西の温暖な地域

土壌適応力が強く、収量が非常に多い。早採りでは酸味が残るが完熟果の食味は非常に良い。
ラビットアイ系の標準的な品種。

※収穫時期は滋賀県大津市の弊社研究農園のデータとなります。地域や気候によりことなりますことご了承ください。
また、品種特性は 2015 年度のデータをもとにしています。

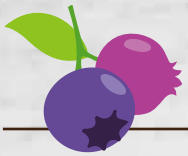

その他のブルーベリー品種

下記以外の品種につきましても取り扱いがございますので、詳しくはお問い合わせください。

※ **赤太文字**の品種は、育種元との契約により増殖・転売はできません。
ご購入前に「栽培契約書」へのご署名・ご捺印が必要です。

ノーザンハイブッシュ系

品種名	果実の大きさ	樹形	樹勢	果柄痕		低温要求量	収穫時期
				大きさ	乾/湿		
オーシャンスパルタン	大	中〜直立	強	小	乾	1000 時間程度	6 月上旬〜 6 月中旬
ハンナズチョイス	中〜大	直立	強	小	乾	−	6 月上旬〜 6 月中旬
オーシャンエチョータ	大	半開張	強	小	乾	−	6 月中旬〜 6 月下旬
デニスブルー	大	半開張	中	小	−	−	6 月中旬〜 7 月上旬
ブルーレカ	中〜大	直立	強	小	乾	750 〜 1200 時間	6 月中旬〜 7 月上旬
ヌイ	大	やや開張	中〜強	小	乾	750 〜 1200 時間	6 月中旬〜 7 月上旬
カラーズチョイス	中	直立	中	小	乾	−	6 月下旬
レガシー	中	直立	強	小	乾	−	6 月下旬
バークレイ	大	開張	強	大	中	−	6 月下旬〜 7 月上旬
エリザベス	大	半開張	強	中	湿	200 〜 300 時間	6 月下旬〜 7 月上旬
レイトブルー	中〜大	直立	強	小	乾	−	7 月上旬〜 7 月中旬

サザンハイブッシュ系

品種名	果実の大きさ	樹形	樹勢	果柄痕		低温要求量	収穫時期
				大きさ	乾/湿		
オーシャンオニール	大	半開張	強	小	乾	400 〜 500 時間	6 月上旬〜 6 月中旬
ミスティ	大	直立	強	小	乾	200 時間程度	6 月中旬〜 6 月下旬
アーレン	中〜大	直立	中	小	乾	−	6 月下旬〜 7 月上旬

ラビットアイ系

品種名	果実の大きさ	樹形	樹勢	果柄痕		低温要求量	収穫時期
				大きさ	乾/湿		
オーシャンオースチン	大	直立	強	小	乾	450 〜 500 時間	7 月上旬〜 8 月上旬
ホルトブルーハーモニー	中	半開張	強	小	乾	−	7 月中旬〜 8 月中旬
ホームベル	小〜中	直立	極強	大	乾	−	7 月下旬〜 8 月中旬
ホルトブルーメロディ	中〜大	直立	強	小	乾	−	7 月下旬〜 8 月下旬
ブルーマル ®	大	直立	強	中	乾	650 〜 700 時間	8 月上旬〜 9 月上旬

※収穫時期は滋賀県大津市の弊社研究農園のデータとなります。地域や気候によりことなりますことご了承ください。
また、品種特性は 2015 年度のデータをもとにしています。

品種別　果実の収穫期

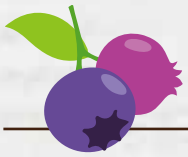

※収穫時期は滋賀県大津市の弊社研究農園のデータとなります。地域や気候によりことなりますことご了承ください。
また、品種特性は 2015 年度のデータをもとにしています。

Price list 価格表

ノーザンハイブッシュ系				
・オーシャンスパルタン ・オーシャンエチョータ ・ハンナズチョイス	・カラーズチョイス ・デニスブルー ・エリザベス	・レイトブルー ・ブルーレカ ・バークレイ	・レガシー ・ヌイ	**@1,300** 円 （税込 **1,404** 円）/ 本
サザンハイブッシュ系				
・オーシャンオニール ・オーシャンリベール	・オーシャンハノーバー ・シャープブルー	・マグノリア ・ミスティ	・アーレン ・サミット	**@1,300** 円 （税込 **1,404** 円）/ 本
・サンタフェ ・セブリング	・ブルークリスプ ・ウィンザー	・サザンベル	・ジュエル	**@1,500** 円 （税込 **1,620** 円）/ 本
・スプリングハイ ・スプリングワイド	・パルメットー ・TH-605	・カミール	・レベル	**@2,000** 円 （税込 **2,160** 円）/ 本
ラビットアイ系				
・オーシャンバルドウィン ・オーシャンオースチン	・ブライトウェル ・パウダーブルー	・モンゴメリー ・ティフブルー	・ホームベル	**@1,300** 円 （税込 **1,404** 円）/ 本
・ホルトブルーハーモニー	・ホルトブルーメロディ	・ラヒ ®	・ブルーマル ®	**@1,500** 円 （税込 **1,620** 円）/ 本
・フロリダローズ	・セイボリー	・バーノン		**@2,000** 円 （税込 **2,160** 円）/ 本

※10.5 ～ 15 ㎝ポットの 2 年生苗の価格です。　※上記価格以外に別途送料をいただきます。

ブルーベリー栽培カレンダー

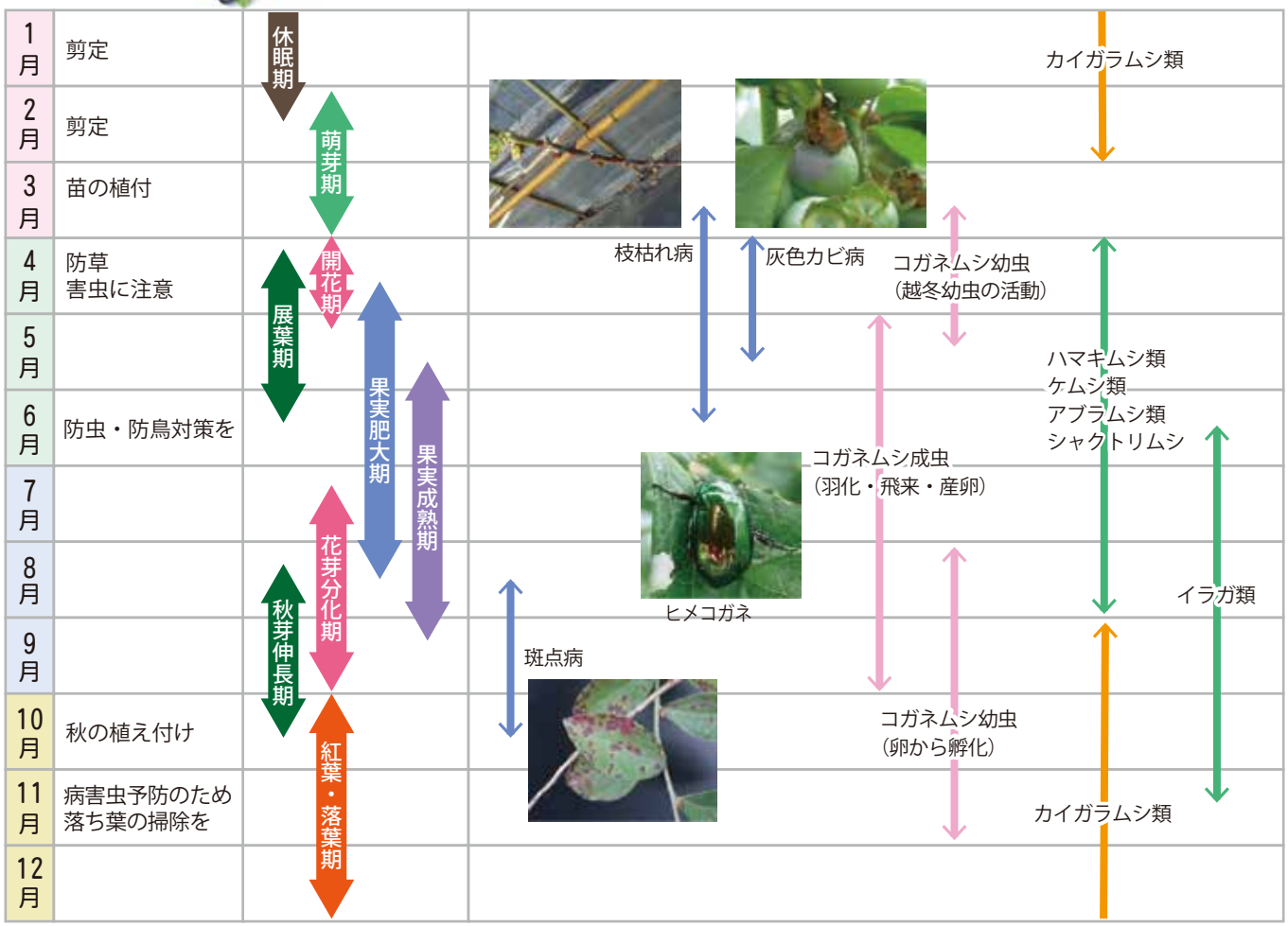

よくあるお問い合わせ

Q どのくらいの大きさの苗を送ってもらえますか？

A 樹高 30 cm以上、ポット径 10.5 ～ 15 cmの苗木です。※キャンペーン等の規格外品は除きます。
ポット径は品種によって異なります。また、樹高やポット径をご指定いただくことはできません。

Q 「栽培契約書の締結が必要」とはどういうことですか？

A 育種元より当社が増殖販売権を取得している品種に関しては、「栽培契約書」の内容に合意頂ける方のみの販売とさせていただきます。
当社の許可なく増殖（自家用の増殖も含む）・転売は禁止しております。
この契約は、権利者より契約条件として取得が義務付けられておりますので、「栽培契約書」にご署名・ご捺印の合意を頂けない場合は、苗木をお送りすることはできません。

Q 今日・明日にでも急ぎで送ってほしい

A ご注文数量にもよりますが、発送準備には、約 3 営業日程いただきます。
出荷開始時期 (11 ～ 12 月) など混み合っている場合は 3 ～ 4 週間ほどかかる場合もございます。
本商品は当社スタッフが 1 苗 1 苗チェックを行い丁寧に梱包しておりますので、1 日に出荷できる本数は限られておりますことご了承ください。
また、契約書の締結が必要な品種は契約書ご返送後に出荷準備します。

Q 「品切れ」の品種は、次はいつ購入できますか？

A 大変申し訳ございませんが、品切れとなった品種は来年のシーズンまで販売再開はございません。
また、キャンセル待ちや来年に向けてのご予約はお受けしておりません。

Q 予約手続きをしましたが、いつ送ってもらえますか？

A ブルーベリー苗の発送期間は 11 月中・下旬～翌年 4 月までです。
10 月初旬～発送開始日まではご予約としてお受けしております。
また、発送開始日より 3 ～ 4 週間はご予約いただいた方優先で発送し、その間は配達日時指定を頂くことはできません。

Q 春先まで苗を取り置きしてほしい。

A ご注文より 1 か月以内の発送でお願いしております。　※ご予約の場合は 2018 年中の発送です。
いかなる理由でも数か月にわたるお取り置きはお受けできません。

Q カタログやオンラインショップに掲載している以外の品種はありますか？

A 弊社農場にある場合もございます。
まずはご希望の品種・数量をお電話又はメールにてお問い合わせください。

Order ご注文について

要
栽培契約書
増殖・転売
不可

マークの品種は、「栽培契約書」の内容に合意される方のみの販売とさせていただきます

上記マークのパテント品種は、弊社がフロリダ大学・ジョージア大学等より増殖販売権を取得している契約品種です。
弊社の許可なく増殖（自家増殖の場合も含む）・販売は禁止しております。
この「栽培契約書」は権利者より契約条件として取得を義務付けられておりますので、「栽培契約書」の締結を頂けない場合は苗木をお送りすることはできません。

ご予約から発送までの流れ

※一般品種ご購入の場合、②～③は省きます

① 商品のご予約 — お客様

② ・栽培契約書2枚・・ご希望配送日連絡書・返信用封筒 書類発送 — 当社

③ 契約書にご署名・ご捺印後2枚とも返信用封筒でご返送ご希望配送日連絡書も同封 — お客様

④ 銀行振込・郵便振替の場合は先払いのため、お振込を — お客様

⑤ 契約書のご返送・お振込の確認後に出荷手配（準備に3日ほどかかります） — 当社

⑥ お客様へ商品が到着 — お客様

※少量生産品種もございます。品切れの際は何卒ご容赦ください。
※ご注文及び発送開始日より 1 か月以内の出荷とさせていただきます。長期お取り置きはお受けいたしません。

お申し込み方法

TEL	FAX	インターネット
TEL 075-255-2400	FAX 075-255-3366	オーシャン貿易オンラインショップ
【受付時間】9：00～17：00　【定 休 日】土・日・祝		http://www.oceanblueberry.com/

商品は1本よりご注文を承ります

発送期間：2018年11月下旬－2019年4月まで

ご注文確認後、弊社より「栽培契約書」等の書類をお送りいたします。契約書発送後の品種・数量変更は承れませんので、変更がございましたら、お早目にご連絡ください。

書類が届きましたら内容をご確認の上「栽培契約書」2 枚にご署名・ご捺印をいただき、「ご希望配送日記入用紙」を同封の上、返信用封筒にて書類到着から 1 週間以内にご返送ください。
また、銀行振込・郵便振替のお支払の場合、ご希望配送日の 1 週間前までにはお振込を完了ください。

※書類発送から 14 日以内に契約書のご返送及び前払いのお振込が確認できない場合、ご注文はキャンセル扱いといたします。

商品は弊社まで「栽培契約書」の到着及び商品代金のお振込が確認でき次第、発送の手配をいたします。

お支払方法

ご注文総数が 50 本以上の場合は、銀行振込・郵便振替のみとさせていただきます。

代金引換

商品到着時にお支払いいただきます。
商品代＋送料＋代金引換手数料の合計となります。
急ぎの場合や日時指定される時は、代金引換をご利用ください。

商品価格合計（税込・送料込）	代引手数料
29,999 円まで	324 円
30,000 円～ 99,999 円まで	540 円

クレジットカード決済

オンラインショップからのご注文の場合のみご利用いただけます。

銀行振込・郵便振替（前払い）

前払いにてお振込頂きます。
商品は弊社にてご入金が確認できた後、発送いたします。当社よりお振込金額のご案内をお知らせしますので、その日より１週間以内にお振込みください。
２週間以内にご入金が無い場合はキャンセル扱いとなります。

銀行振込口座：三菱東京 UFJ 銀行京都中央支店
（当座）1445054　オーシャン貿易㈱

郵便振替口座：01020-0-28080　オーシャン貿易㈱
※お振込手数料はご負担ください

送料とお届けまでの日数

配送業者：日本郵便（ゆうパック）
送料は 15 本ご購入ごとに **1,296 円（税込）**いただきます。
※北海道・沖縄は **1,944 円（税込）**。
発送日から 3 日後以内の受け取りが可能な地域のみと致します。

「栽培契約書」をお送りする際に、「ご希望配送日記入用紙」を同封いたします。配送日時にご指定がございましたら、用紙にご記入いただき、契約書と共にご返送ください。

弊社に契約書が到着してから発送までには３営業日程かかります（ご予約苗発送開始時期は３～１か月いただきます）。
急ぎの発送は一切お受けできません。

１日に発送できる荷物数に限度がございますので、
発送が混み合っている場合は、ご希望の配送日時にお届けできるとは限りません。
予めご了承の程よろしくお願いいたします。
時間帯指定は地域によってはご希望に添えない場合がございます。右表をご参照いただいた上、ご指定下さい。

時間帯指定について

ゆうパックでの配送は下記の６パターンから到着時間をご指定いただけます。
【午前中 /12-14 時 /14-16 時 /16-18 時 /18-20 時 /20-21 時】

最短お届け時間帯よりも早い時間帯をご指定された場合は、配達日数を 1 日加算となりますのでご注意ください。

お届けまでの最短納期の目安

発送日翌日の午前より指定可能
京都・大阪・滋賀・奈良・和歌山・福井・岐阜・石川・富山・兵庫・香川・徳島・愛知一部地域・神奈川一部地域・千葉市・東京 23 区内

発送日翌日の 14 時より指定可能
鳥取・島根・岡山・広島・山口・愛媛・高知・福岡一部地域
熊本一部地域・愛知一部地域・静岡・長野・新潟・東京 23 区外
神奈川一部地域・千葉・埼玉・群馬・栃木・茨城・福島一部地域
※山陰地方・四国の一部地域は夕方以降のお届けとなります。

発送日翌日の夕方～夜間より指定可能
九州エリア・山陰地方、四国エリアの一部地域・福島・山形・秋田・宮城・岩手・青森

発送日翌々日の午前より指定可能
北海道・沖縄・一部離島

返品・交換について

商品の性質上、定植後の栽培条件や環境の変動等により生育状況が異なる場合がありますことご了承ください。
その場合でも、保証は植物苗の代金の範囲内とさせていただきます。
また、発送後におけるお客様のご都合によるキャンセル、ご返品、品種の交換は原則的にお受けしておりませんが、配送上の事故による商品破損などございましたら、商品受取後速やかにご連絡下さい。

【対応窓口】オーシャン貿易㈱グリーン・通販グループ　TEL：075-255-2400　e-mail：greenshop@oceantrading.co.jp

個人情報の収集、利用及び目的

個人情報は、適法かつ公正な手段により収集いたします。個人情報の利用目的は、カタログ等の送付、ブルーベリー栽培に関する情報提供のために利用させていただきます。お預かりした個人情報は、あらかじめ本人の同意がある場合や法令などの規定がある場合を除き、目的外の利用や第三者への提供を行いません。当社が保有する個人情報に関して適用される法令、規範を遵守するとともに、上記各項における取り組みを適宜見直し、改善していきます。

オーシャン貿易株式会社
グリーングループ

京都市中京区六角通烏丸東入堂之前町 254 WEST18　4 階
TEL:075-255-2400　FAX: 075-255-3366
URL：http://www.oceantrading.co.jp/business/green/
オンラインショップ：http://www.oceanblueberry.com/
E-mail : green@oceantrading.co.jp

提携研究機関

ジョージア大学 (University of Georgia Research Foundation, Inc.)
フロリダ大学 (University of Florida)
The New Zealand Institute forPlant and Food Research Limited 社