令和　5年　1月　吉日

お客様　各位

株式会社　光洋

メディカルスマイル
MEDICAL SMILE

TEL　0120-3816-54
FAX　0120-3816-14

テルモ　ウロガードプラス　仕様変更のお知らせ

拝啓　平素はメディカルスマイルのご愛顧誠にありがとうございます。

さてこのたび、テルモ株式会社より、閉鎖式導尿バッグ　ウロガードプラスにつきまして、仕様変更のご案内がございましたのでお知らせ致します。

製品本体、包装の仕様が変更となります。詳しくは下記をご確認下さい。その他の商品番号、容量、価格につきましては変更ございません。令和５年１月以降、変更前の在庫がなくなり次第自然切り替えとさせていただきますのでご了承下さい。

ご不明な点ございましたらフリーダイヤルへお問い合わせ下さい。

今後ともメディカルスマイルの一層のご愛顧を賜わりますようお願い申し上げます。

敬具

記

変更内容

★排出口がコック式になります。

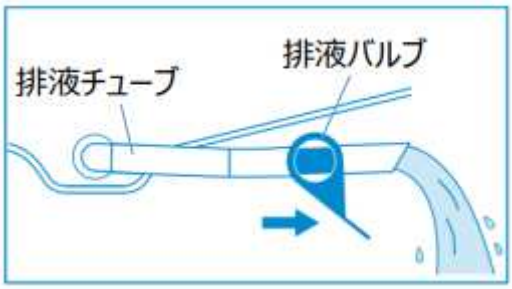

廃液バルブのハンドルを排液チューブ先端側に回して排液します。

変更前　　変更後

※採取口は、商品番号
末尾が P の製品のみ

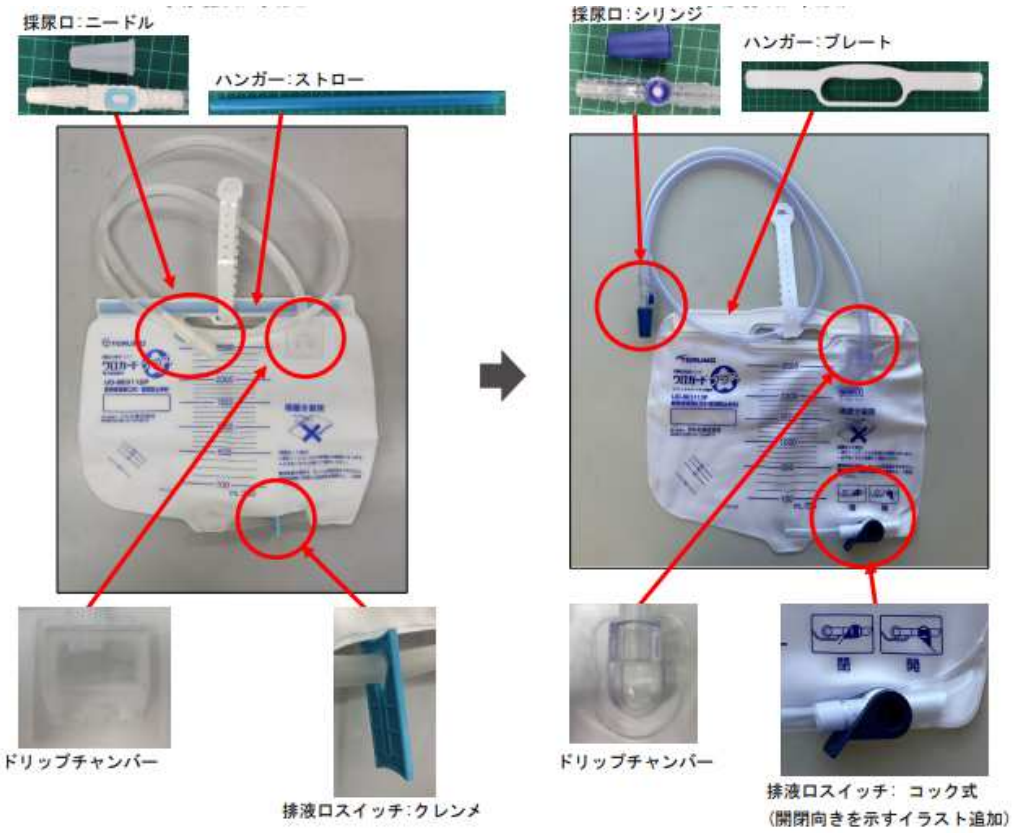

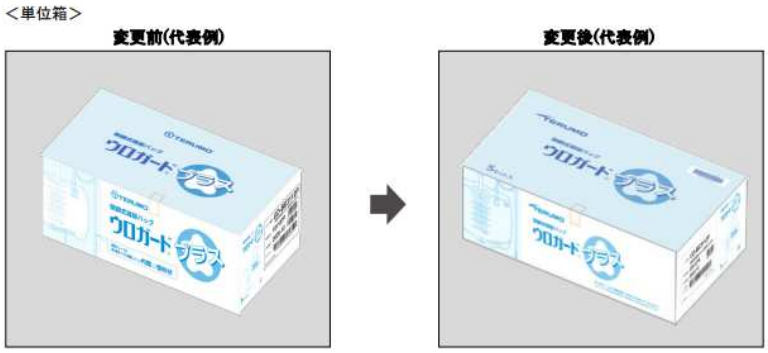

変更後

バッグサイズ	320×271mm
材質	PVC
滅菌方法	EOG 滅菌
原産国	中国

ウロガードプラス　2,500mL

商品番号	採取口	逆流防止弁	注文単位	価格(税込)
UD-BE3012-0	なし	なし	1 枚	￥555
UD-BE3012	なし	なし	1 箱(5 枚)	￥2,772
UD-BE3012P	あり	なし	1 箱(5 枚)	￥3,179
UD-BE3112P	あり	あり	1 箱(5 枚)	￥3,179

以上