Royal Gardener's Club

ガーデンジョーロ　取扱説明書

2年間保証付

品名 ガーデンジョーロ

このたびは本商品をお買い上げいただき、誠にありがとうございました。
ご使用前にこの取扱説明書の内容をよくお読みのうえ、正しくご使用ください。
その後大切に保管し、わからない時は、再読してください。

⚠注意

●本品は一般家庭での屋外散水用です。それ以外の目的には使用しないでください。
●水を入れたまま製品を保存・保管せず、使用後は水を捨て、製品の中を空にしてください。

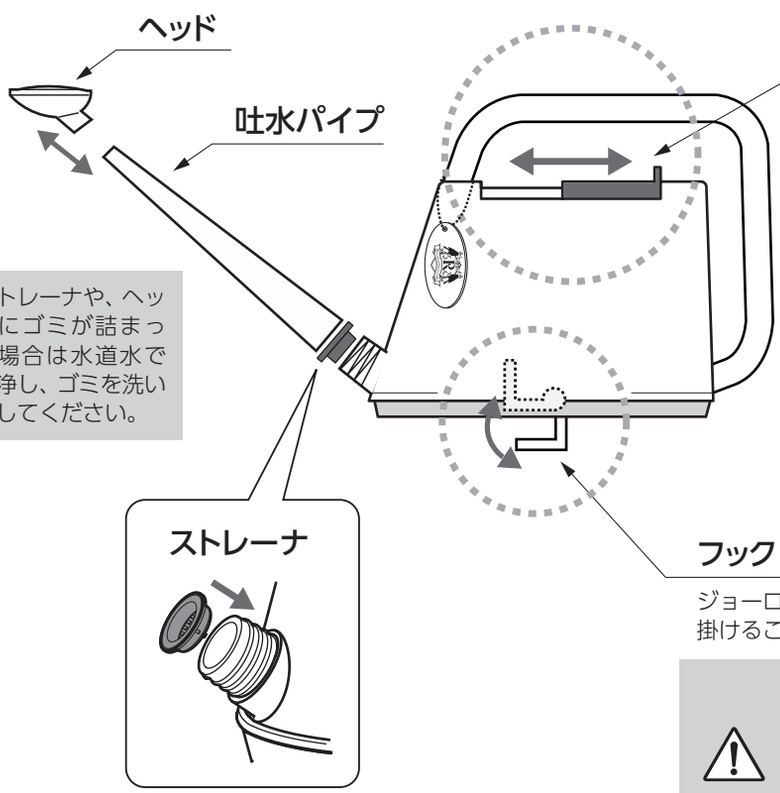

ストレーナや、ヘッドにゴミが詰まった場合は水道水で洗浄し、ゴミを洗い流してください。

スライドカバー

スライドさせて注水口を開閉できます。

スライドカバーを閉めることで輸送時の水漏れを防止できますが、完全に水漏れを防止するものではありません。

フック（回転式）

ジョーロの底にあるフックでラティスなどに掛けることができます。

相手物の大きさや形状によってはフックが吊り下げられない場合があります。
フックを相手物に引っ掛けた状態で本体に荷重をかけると、フックがはずれることがあり危険です。

■製品のお手入れ、保管について

●製品が汚れた時は柔らかい布で水拭きしてください。
●保管の際には直射日光を避けてください。
●製品に洗剤や油などが付着するとプラスチック部分が割れる場合があります。

製品仕様

原料樹脂：ポリプロピレン、ポリエチレン
ゴム材料：エラストマー
金属材料：ステンレス

■保証期間　お買い上げ日より2年間

保証期間起算のためレシートまたは納品書を大切に保管してください。
当社の責以外による故障については保証致しかねます。

■商品に関するお問い合わせは

ロイヤルガーデナーズクラブ http://www.rgc.tokyo/

TEL **03-5731-6301** 受付時間 平日10：00〜17：00（土・日・祝日・年末年始は除く）

製造元 株式会社 タカギ

Made in Japan　BC