

# BIJOUBEAU まつげエクステリムーバー 取扱い説明書

商品名	BIJOUBEAU クリームリムーバー	BIJOUBEAU ジェルリムーバー
		
容量	15g	
製造国	日本	
成分	炭酸プロピレン、ベントナイト、グリセリン、ポリソルベート 80、エタノール、ベンザルコニウムクロリド、水、乳酸ナトリウム、メチルパラベン、エチルパラベン	炭酸プロピレン、増粘剤、酸化チタン
液の種類	クリーム	ジェル
使用目的	全体リムーブ	全体リムーブ / ポイントリムーブ
色	オリーブグレー	白
塗布時間*	約5分	約2～3分

\*グルーの量により塗布時間は変わります。

## ① 使用前注意事項

- BIJOUBEAUの商品の多くは「プロ用商材」です。まつげエクステの知識のない方、プロとして技術的に問題があると判断される方、また衛生面・施術リスク等をご理解いただけない方は使用できません。
- 本品の使用により、お肌に合わない場合や、使用方法の誤りによるトラブルが生じる可能性もございます。必ず本紙に記載の注意事項をご確認いただき十分に理解いただいた上で、ご利用者の責任の元、注意してご使用ください。
- 誤った使用方法やその他の原因によるトラブルが発生した場合、弊社では責任を負いかねますので予めご了承くださいませよう、お願い申し上げます。
- 不特定多数の方にまつげエクステ施術を行う場合、保健所への美容所登録が必要です。また、施術を行う人は美容師免許を保持する必要があります。

## 使用方法



- 綿棒などで適量を取り、まつげエクステの接着部分に塗る。

※綿棒やコットンは必ず新しい清潔なものをご使用ください。



- 約5分触らず、浸透させる。  
ジェルリムーバーの場合は2～3分



- 浸透後、綿棒またはツイザーで繰返しなでるように、優しくそっとリムーブする。  
※絶対に強引にはがさないでください。

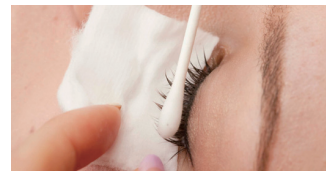

- リムーブ後、美楽まつげエクステプライマーで残っているリムーブ剤や汚れを除去する。

【ポイントリムーブ】 外す予定のエクステのグルー部分にジェルリムーバーを少量塗布し、完全になじんだ後に、優しくエクステを外す。  
※ジェルは必要量だけお取りください。ジェル 특성上、容器から出し長時間放置すると液化しご利用いただけなくなります。

## 注意事項

- まつげエクステをリムーブする用途以外に使用しないでください。
- 皮膚や目に直接触れないように、対象者は必ず目を閉じた状態でご使用ください。
- 万が一、目に入った場合はこすらず水やぬるま湯で洗い流してください。
- 知識のある方以外は使用しないでください。
- 衣類、お肌などに付着しないようご注意ください。
- 使用により異常が出た場合は、専門医の診察を受けてください。
- 使用後はキャップをしっかりと閉め、火気の近くや高温多湿を避け、乳幼児の手の届かない場所に保管してください。

## 保管方法

キャップをしっかりと閉め、高温・多湿・直射日光を避け、常温での保管をお願い致します。

## 使用期限

開封後 2ヶ月程度 未開封 6ヶ月

※開封、未開封に関わらず、保管方法により使用期限は異なります。

## 対応グルー

多くのグルーに対応。但し、弊社のグルー以外の全てのグルーのテストは行えておりません。